Das PETZE-Institut für Gewaltprävention gGmbH

Petzen – das ist doch eigentlich etwas Negatives? Stimmt. Eine Petze verrät Geheimnisse und erzählt etwas weiter. In einigen Fällen ist genau das jedoch berechtigt und sogar erwünscht. Zum Beispiel bei **sexualisierter Gewalt und sexuellem Missbrauch**. Denn petzen heißt auch:

Um **Kinder, Jugendliche** und **Menschen mit Beeinträchtigung** zu schützen, ihnen Hilfe zu bieten und sie in ihren Rechten zu stärken, braucht es **qualifizierte Erwachsene** und **gute Vermittlungsarbeit**. Genau hier liegt der Fokus des PETZE-Instituts.

Das bieten wir an

- → interaktive **Projekte** und **Ausstellungen** zur Prävention von sexuellem Missbrauch
- → **Fortbildungen, Workshops, Vorträge, Vernetzung** und **Coaching**
- → praxisnahe **Präventions-Materialien** zur Arbeit mit verschiedenen Zielgruppen
- → Begleitung bei der Entwicklung und Implementierung von **Schutzkonzepten**
- → Unterstützung bei der Planung und Umsetzung von **Fachtagen** und **Projekten**

PETZE-Institut für Gewaltprävention
gemeinnützige GmbH

Dänische Straße 3–5
24103 Kiel
0431-92 333
petze@petze-kiel.de
www.petze-kiel.de

Ihr Engagement hilft uns, Kinder, Jugendliche und Menschen mit Beeinträchtigung vor Gewalt und Missbrauch zu schützen. Die PETZE ist als gemeinnützig anerkannt. Wir senden Ihnen gern eine Spendenbescheinigung zu. **Vielen Dank!**

PayPal

Spendenkonto des PETZE-Instituts:
IBAN: DE42 2105 0170 1400 0688 86
BIC: NOLADE21KIE
Förde Sparkasse Kiel

06/23

PETZE-Institut

Prävention von sexuellem Missbrauch und sexualisierter Gewalt

Info-Flyer

Ausstellungen & Projekte

Unsere Projekte, **Materialien** und **ausleihbaren interaktiven Präventions-Ausstellungen** ermöglichen **zielgruppengerechtes Arbeiten**. Die Angebote schaffen eine Umgebung, in der das Thema Prävention **altersangemessen und spielerisch** vermittelt werden kann. Zudem bieten sie Raum zur Erfahrung von **Selbstwirksamkeit** und Stärkung des **Selbstwerts**.

- → **ECHTE SCHÄTZE!** Präventions-Projekt für die Prävention von sexuellem Missbrauch in Kitas
- → **ECHT KLASSE!** Spielstationen zum Starksein für die Präventionsarbeit in Grundschulen
- → **ECHT FAIR!** Prävention von (häuslicher) Gewalt ab der 5. Klasse
- → **ECHT KRASS!** interaktive Präventionsausstellung ab 8. Klasse und für die Jugendhilfe
- → **ECHT STARK!** Spielstationen zum Starksein für die Präventionsarbeit in Förderschulen und in der Behindertenhilfe (für Kinder)
- → **ECHT MEIN RECHT!** interaktive Wanderausstellung für die Behindertenhilfe (ab 16 Jahren)

Nähere Informationen unter
→ **www.petze-institut.de**

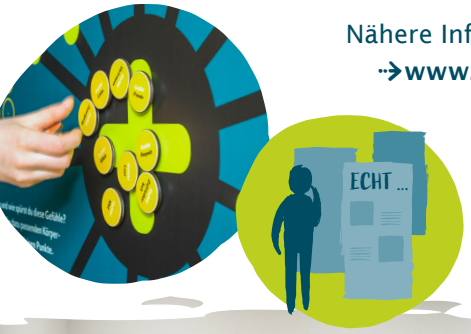

Fortbildungen & Angebote

Durch ein **praxisnahes begleitendes Rahmenprogramm** zu unseren Ausstellungen, **Fortbildungen** und **vielfältige Angebote** bieten wir Fachkräften die Möglichkeit, Prävention wirksam in ihrer Organisation zu implementieren und bei Fallvermutungen einen sensiblen und professionellen Umgang zu erlangen.

Unter anderem durch
- → **Team-Fortbildungen** und **offene Fortbildungen** für Fachkräfte
- → **Informationsabende** für Eltern und Sorgeberechtigte
- → **Workshops** und **Vorträge**
- → Impulse und Bausteine zur **Schutzkonzeptentwicklung**

Zielgruppen

- → **Fachkräfte** in
  - ▹ Krippe, Tagespflege, Kita und Hort
  - ▹ Grund-, Förder- und weiterführenden Schulen, offenem Ganztag
  - ▹ Einrichtungen der Kinder- und Jugendhilfe
  - ▹ Einrichtungen für Menschen mit Beeinträchtigung
- → **Eltern und Sorgeberechtigte**
- → **Jugendliche** im Rahmen von FSJ, BFD, JuLeiCa und Freizeitangeboten

Themen sind u. a.

- → sexueller Missbrauch und sexualisierte Gewalt an Kindern, Jugendlichen und Menschen mit Beeinträchtigung
- → Grenzverletzungen unter Jugendlichen und Kindern
- → Kinder- und Menschenrechte
- → digitale sexualisierte Gewalt
- → Intimität, Grenzen, Nähe und Distanz, sowie Machtgefälle in der pädagogischen Arbeit
- → Gefährdungs- und Schutzfaktoren
- → Intervention bei Vermutung eines Falles
- → Schutzkonzepte und Kultur der Achtsamkeit
- → sexuelle Selbstbestimmung
- → präventive professionelle Haltung

PETZE-Shop

In unserem Shop finden Sie **Materialien zu unseren Ausstellungen und Projekten**, die auch unabhängig von einem Ausstellungsbesuch optimal verwendbar sind, weitere **Info-Materialien** und vieles mehr.

→ **www.petze-shop.de**